

Wir spielen eine Sprache – Schach als Beitrag zur Integration – Arbeitsblatt 26 – Quelle: Jugendschach

Anleiter: Egmont Pönisch
 Ran ans Brett e.V.
 Oskar-Mai-Straße 6
 01159 Dresden

Telefon: 0176/61561268
 E-Mail: kontakt@ran-ans-brett.de

jeweils Weiß am Zug (W)

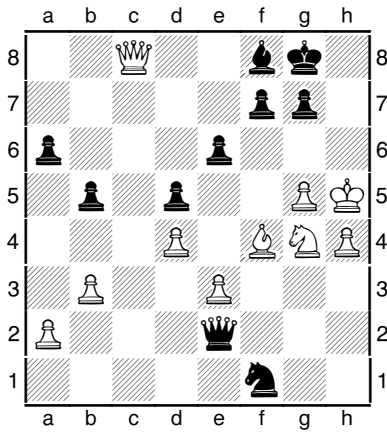

I. **Matt in 1 Zug (S)**
 1. _____

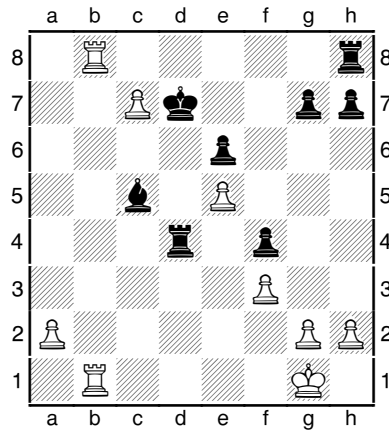

III. **Matt in 1 Zug (S)**
 1. _____

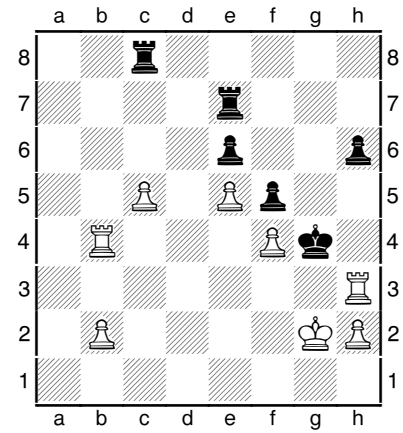

V. **Matt in 2 Zügen (W)**
 1. _____
 2. _____

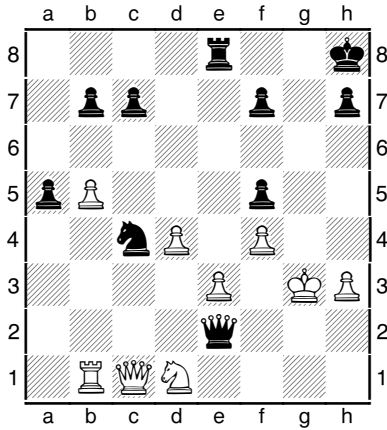

II. **Matt in 5 Zügen (S)**
 1. _____
 2. _____
 3. _____
 4. _____
 5. _____

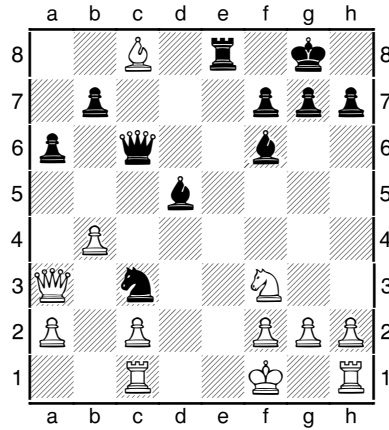

IV. **Matt in 5 Zügen (S)**
 1. _____
 2. _____
 3. _____
 4. _____
 5. _____

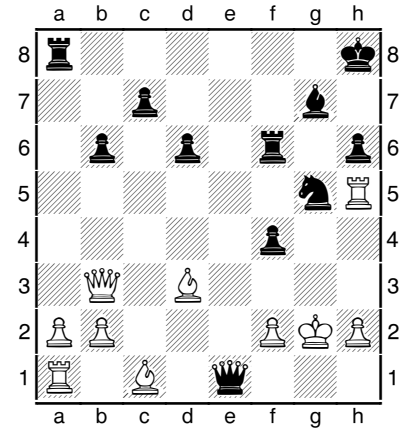

VI. **Matt in 5 Zügen (S)**
 1. _____
 2. _____
 3. _____
 4. _____
 5. _____



Diese Maßnahme wird mitfinanziert durch Steuermittel auf der Grundlage des vom Sächsischen Landtag beschlossenen Haushaltes.