

KW 18: Einführung in Verteidigungstechniken

Jeder Schachspieler liebt es anzugreifen, Material zu gewinnen oder Matt zu setzen. Manchmal ist es aber besser, sich um zu orientieren und den Angriff des Mitspielers abzuwehren bzw. sich richtig zu verteidigen.

Wir werden sehen und lernen, angegriffene Figuren auf die richtigen Felder in Sicherheit zu bringen oder sie zu schützen. Den König günstig aus einem Schach zu manövrieren bzw. vor einem Schachmatt zu schützen, Materialverlust zu vermeiden, Gegenangriffe zu nutzen und von der Einsperrung bedrohte Figuren zu retten. Das Verständnis der häufigsten und kritischsten Muster hilft jedem sich viel schneller zu verbessern.

Aber zuerst ist es noch einmal wichtig, den relativen Wert der einzelnen Figuren zu wiederholen: Dame = 9; Turm = 5; Läufer oder Springer = 3; Bauer = 1. Und bedenke bitte auch, dass der König niemals geschlagen (vom Brett entfernt) werden kann. Er hat auch keinen relativen Wert. Wenn der König angegriffen wird und nicht entkommen kann, ist es Schachmatt. Wenn er aber entkommen kann, ist es nur ein Schach.

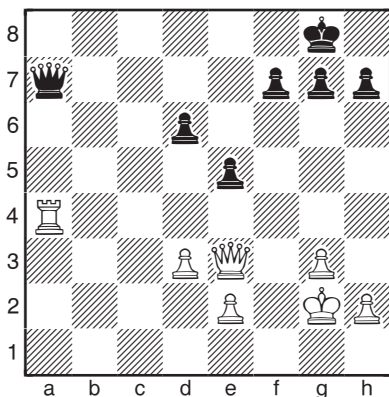

Schwarz am Zug

In dem linken Diagramm ist die schwarze Dame angegriffen und muss sich verteidigen. Es ist nicht nur in diesem Beispiel wichtig, die richtige Verteidigung zu finden. Zum Einen könnte man die weiße Dame schlagen. Zum Anderen den weißen Turm auf a4 erobern. Im ersten Moment denkt man, dass die Dame doch die stärkere/wertvollere Figur ist. Diese mit 1... Dxe3 zu schlagen, wäre aber ein Fehler, der es Weiß erlaubt in einem Zug mit 2.Ta8 Schachmatt zu setzen.

Viel Spaß und viel Glück beim Lösen der nächsten 18 Diagramme; indenen Du das richtige Feld für die angegriffene Dame finden muß!

Bitte Notiere die richtigen Züge - wenn Du möchtest auch die Zeit - auf dem ausgedruckten Blatt oder/und sende die richtigen Züge je Diagramm an: dirk.jordan@ran-ans-brett.de oder Ran an's Brett e.V. Oskar-Mai-Str. 6, 01159

Für die Besten unter Euch gibt es wieder kleine Preise zu gewinnen!

Vorname: Name:

Alter:

Strasse:

PLZ:



Diese Maßnahme wird mitfinanziert durch Steuermittel auf der Grundlage des vom Sächsischen Landtag beschlossenen Haushaltes.

○ (1)

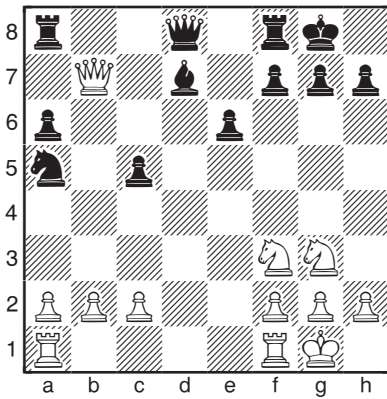

1. _____ Zeit: _____

● (4)

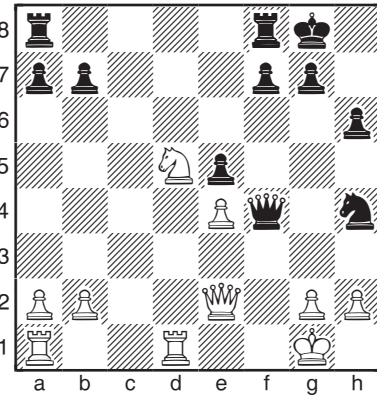

1. ... _____ Zeit: _____

Schwarz am Zug ● (2)

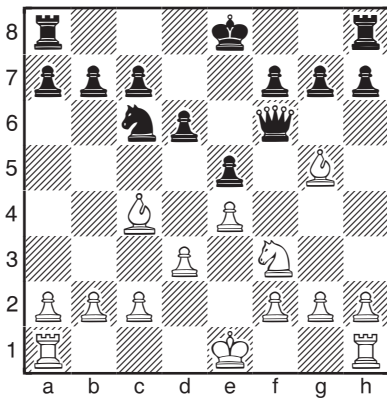

1. ... _____ Zeit: _____

● (5)

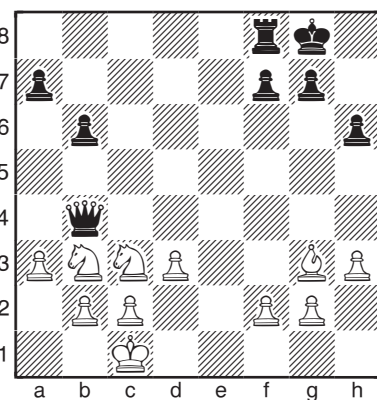

1. ... _____ Zeit: _____

● (3)

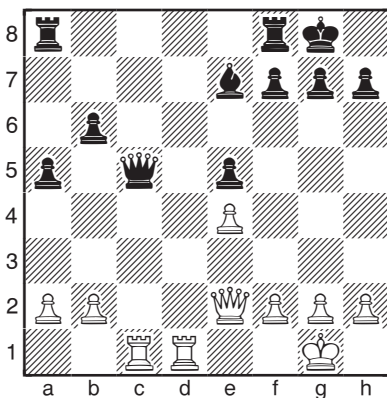

1. ... _____ Zeit: _____

Weiß am Zug ○ (6)

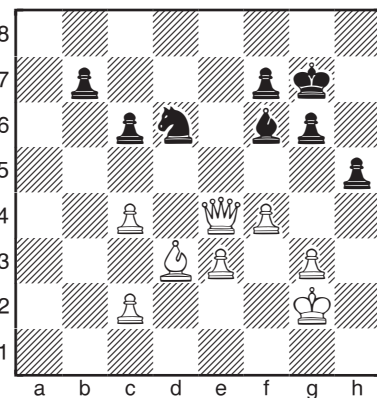

1. _____ Zeit: _____

○ (7)

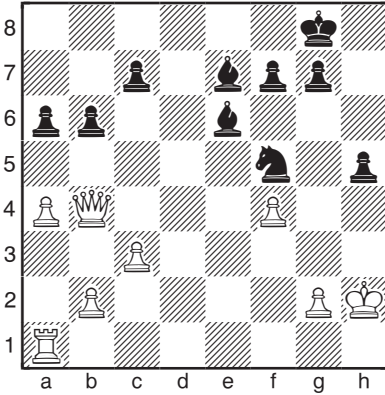

1. _____ Zeit: _____

Schwarz am Zug ● (10)

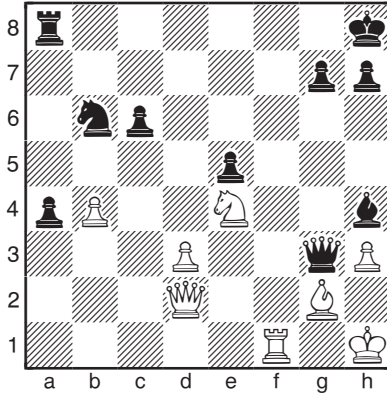

1. ... _____ Zeit: _____

○ (8)

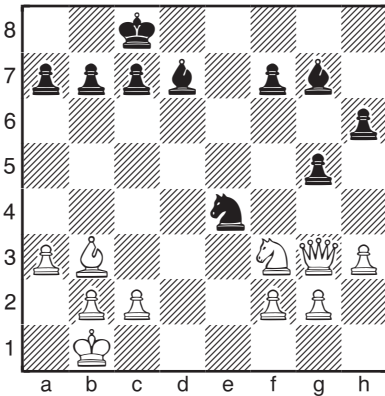

1. _____ Zeit: _____

● (11)

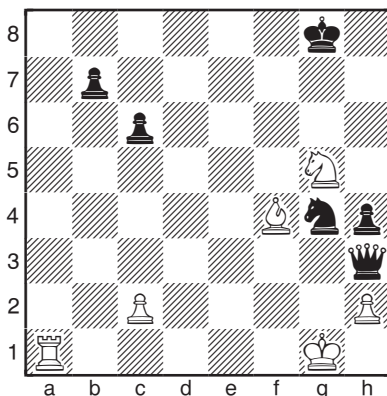

1. ... _____ Zeit: _____

○ (9)

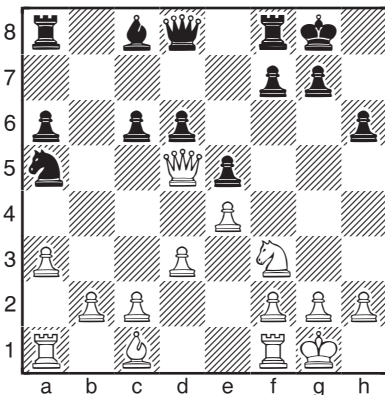

1. _____ Zeit: _____

● (12)

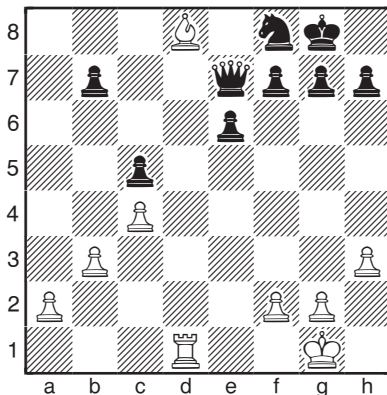

1. ... _____ Zeit: _____

● (13)

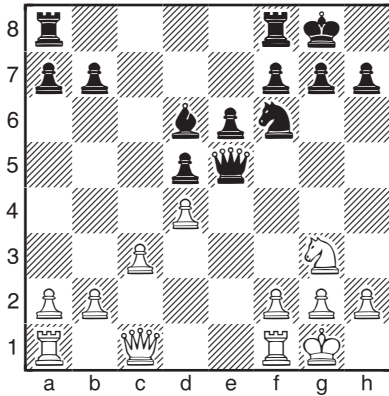

1. ... _____ Zeit: _____

2. _____

Weiß am Zug ○ (14)

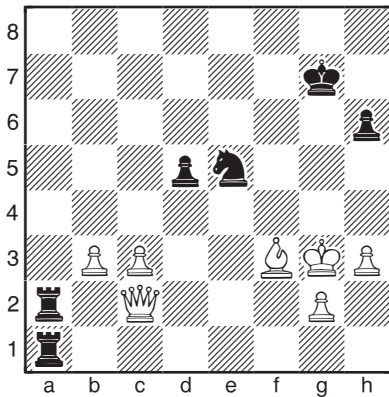

1. _____ Zeit: _____

○ (15)

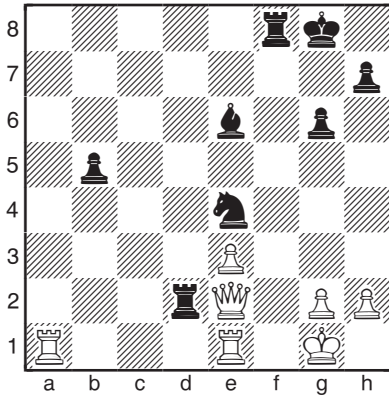

1. _____ Zeit: _____

○ (16)

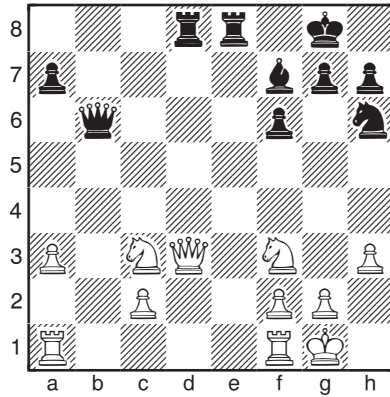

1. _____ Zeit: _____

2. _____

○ (17)

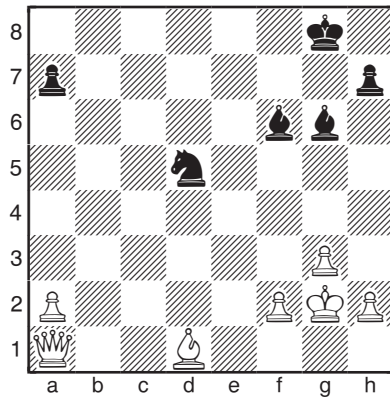

1. _____ Zeit: _____

Schwarz am Zug ● (18)

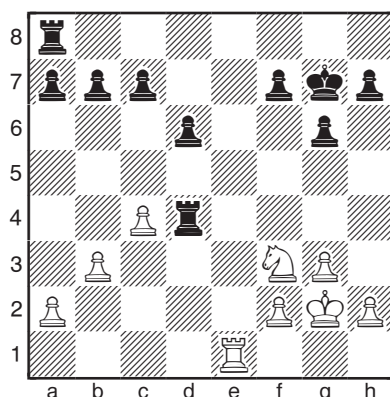

1. ... _____ Zeit: _____