

KW 4: Verschiedene Verteidigungsideen

In dieser und der nächsten Woche findest Du eine Reihe von Verteidigungsideen, die wir in den vorherigen Kapiteln kennengelernt haben und auch einige Neue. Das Ziel jeder Aufgabe besteht darin, Schachmatt zu vermeiden oder Material zu verlieren.

In einigen anderen Fällen gilt es die Verluste zu minimieren. Mit anderen Worten, minimiere den Schaden, indem Du so wenig wie möglich Material verlierst.

Springergabel mit Schach

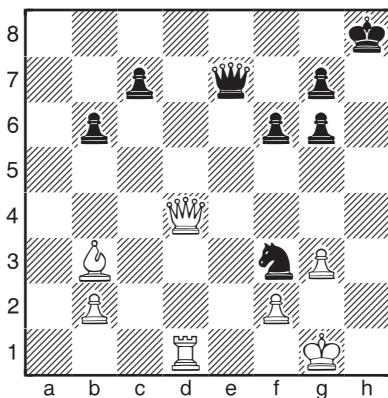

Weiß am Zug

In diesem Beispiel greift der Springer gleichzeitig den weißen König (Schach) und die weiße Dame an (Springergabel). Normalerweise wäre dies ein großes taktisches Mittel im Schach. Der Doppelangriff eines Springers ist sehr schwer zu verteidigen.

Hier hat Weiß jedoch eine Möglichkeit, das Spiel zu retten. Nachdem Weiß mit 1.Kg2 (dem einzigen richtigen Feld, auf das er ziehen kann) aus dem Schach geht, kann die Dame von Weiß nicht mehr wirklich problemlos genommen werden, da Weiß nach 1 ... Sxd4 mit 2.Th1 Schachmatt setzen würde.

Und hier kommen wiederum 18 Aufgaben, die Du zum Üben lösen kannst. Da die Themen und Motive nun bunt gemischt sind, wird es etwas schwieriger.

Erkenne jeweils die Bedrohung und verhindere sie oder finde einen Gegenangriff! Habe viel Freude und Spass dabei!

Bitte Notiere die richtigen Züge - wenn Du möchtest auch die Zeit - auf dem ausgedruckten Blatt oder/und sende die richtigen Züge je Diagramm an:

dirk.jordan@ran-ans-brett.de oder Ran an's Brett e.V. Oskar-Mai-Str. 6, 01159 Dresden

Vorname Name:

Alter:

Strasse:

PLZ:



Europäische Union

Europa fördert Sachsen.



Europäischer Sozialfonds



Diese Maßnahme wird mitfinanziert durch Steuermittel auf der Grundlage des vom Sächsischen Landtag beschlossenen Haushaltes.

Weiß am Zug ○ (1)

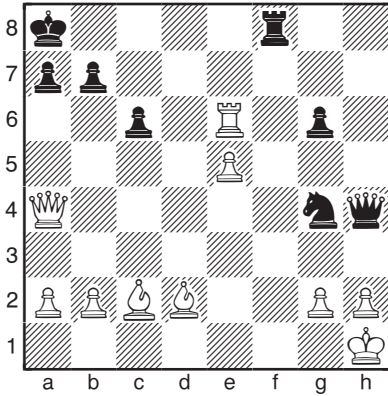

1. _____ Zeit: _____

○ (4)

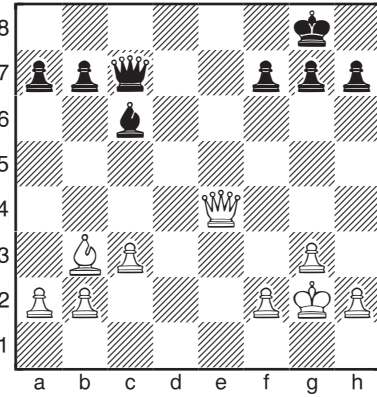

1. _____ Zeit: _____

○ (2)

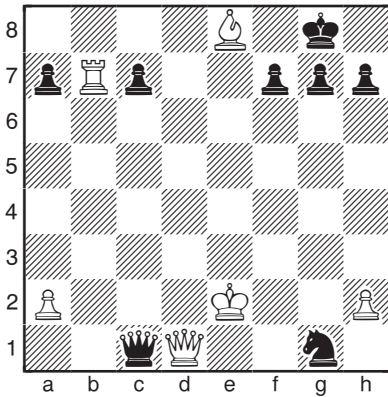

1. _____ Zeit: _____

2. _____

Schwarz am Zug ● (5)

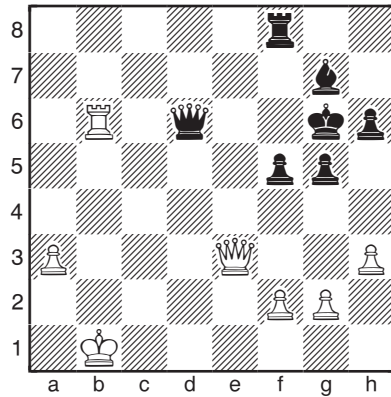

1. ... _____ Zeit: _____

○ (3)

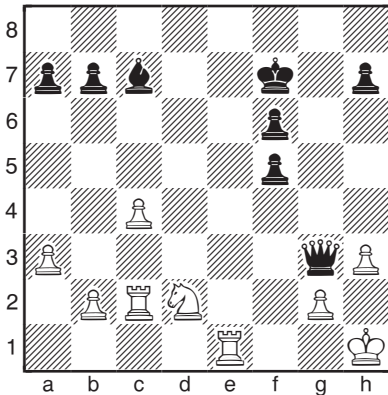

1. _____ Zeit: _____

● (6)

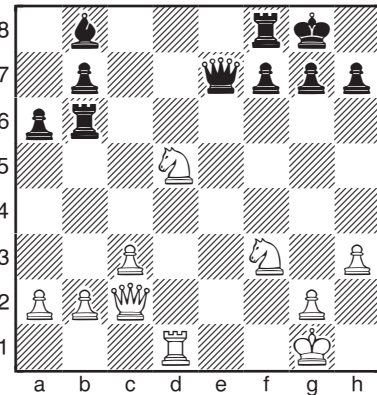

1. ... _____ Zeit: _____

● (7)

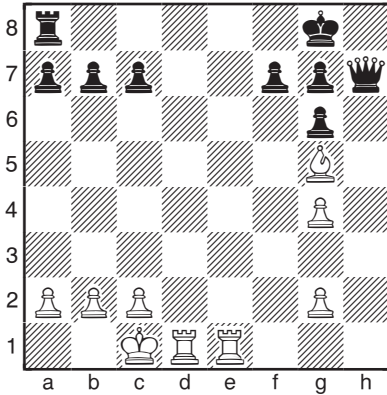

1. ... _____ Zeit: _____

2. _____

○ (10)

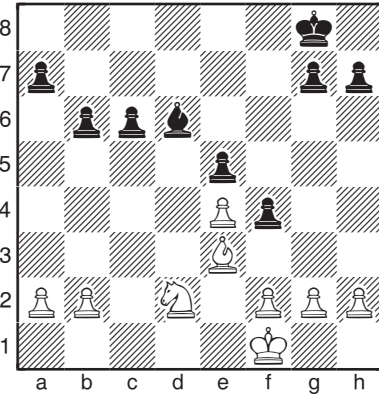

1. _____ Zeit: _____

● (8)

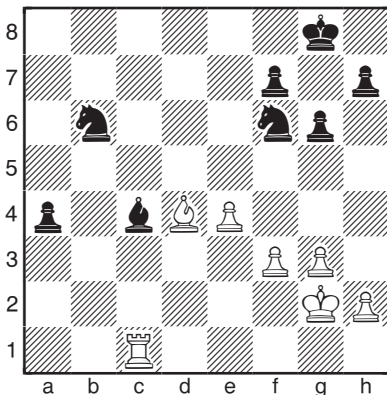

1. ... _____ Zeit: _____

○ (11)

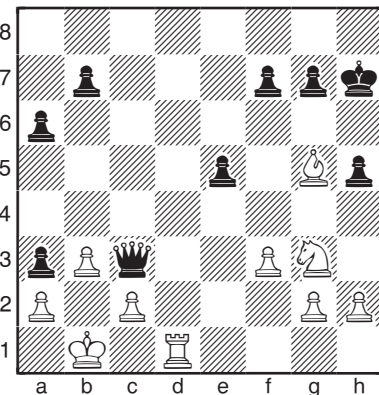

1. _____ Zeit: _____

Weiß am Zug ○ (9)

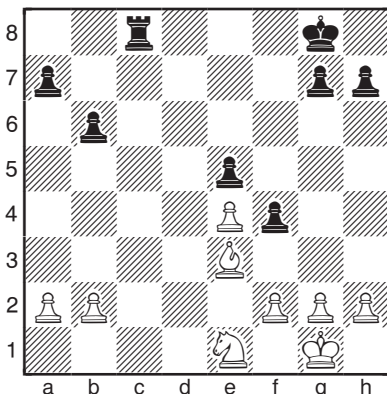

1. _____ Zeit: _____

○ (12)

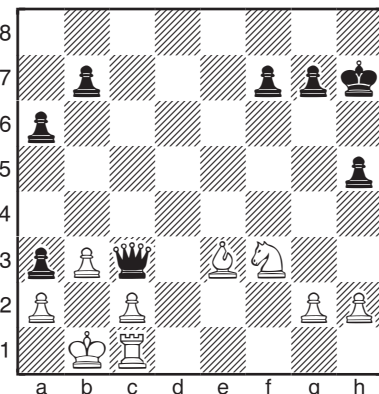

1. _____ Zeit: _____

Schwarz am Zug ● (13)

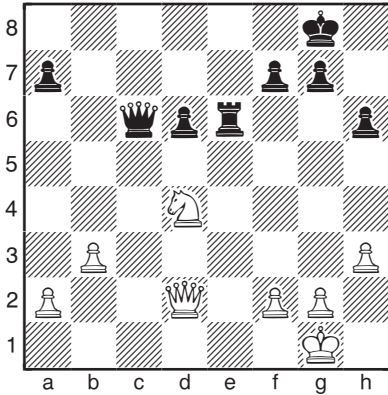

1. ... _____ Zeit: _____

● (16)

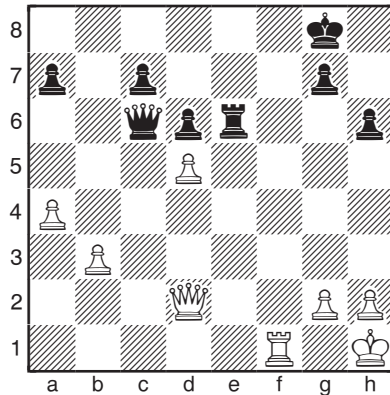

1. ... _____ Zeit: _____

● (14)

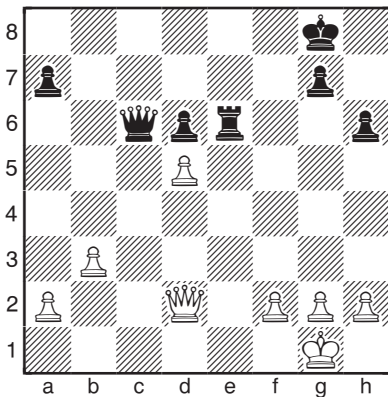

1. ... _____ Zeit: _____

2. _____

Weiß am Zug ○ (17)

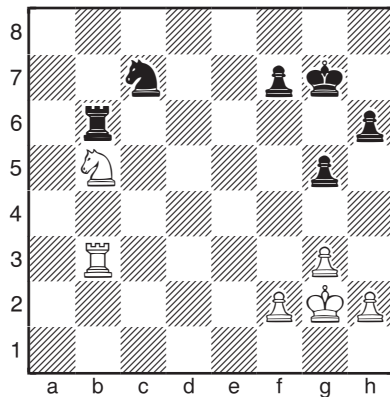

1. _____ Zeit: _____

● (15)

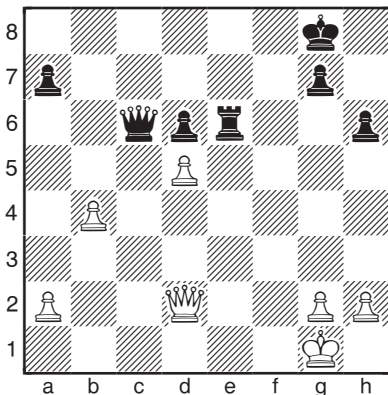

1. ... _____ Zeit: _____

○ (18)

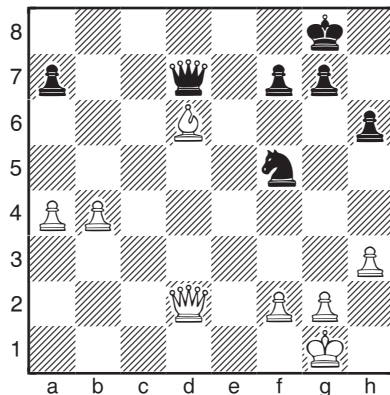

1. _____ Zeit: _____